

Sport à Strasbourg

2023-2024

ACTIVITÉS

Reprise la semaine
du 18 septembre

pour adultes

PILATES



GYMNASTIQUE

YOGA ET YIN YOGA

STAGES

- de yoga et anatomie
- de yin yoga



Renseignements :

☎ 03 88 21 13 80

@ sections@agf67.fr

🌐 www.agf67.fr

f Association Générale des Familles

agf

Association
Générale des
Familles
du Bas-Rhin

RECONNUE D'UTILITÉ PUBLIQUE

www.agf67.fr

PILATES

- TOUS NIVEAUX -



Salle St Joseph
53 rue St Urbain
Strasbourg Neudorf

MARDI DE 9H À 10H

Tarif : 180€

- INTERMÉDIAIRE – AVANCÉ -



Gymnase de l'Ecole de la Musau
(en face du collège Louise Weiss)
Rue Ste Aloyse
Strasbourg Neudorf

MERCREDI DE 19H À 20H

Tarif : 180€



GYMNASTIQUE



Salle St Joseph
53 rue St Urbain
Strasbourg Neudorf

JEUDI DE 9H À 10H

Tarif : 150€



YOGA ET YIN YOGA

- TOUS NIVEAUX -



Ecole Ste Madeleine
2 place Ste Madeleine
Strasbourg

YOGA :

- **MARDI DE 18H20 À 19H35
ET DE 19H45 À 21H00**
- **JEUDI DE 18H20 À 19H35**

YIN YOGA :

- **JEUDI DE 19H45 À 21H00**

Tarif : 230€

STAGES



Association Générale des Familles
11 rue du Verdon - Strasbourg

Les samedis de 9h à 12h :

- **Yoga et anatomie**

02/12/2023 | 10/02/2024 | 23/03/2024

- **Yin yoga**

18/11/2023 | 27/01/2024 | 06/04/2024

Tarif :

110€ les 3 séances

40€ la séance



Renseignements et inscriptions



11, rue du Verdon 67100 - Strasbourg
03 88 21 13 80 ou 03 88 21 13 68
sections@agf67.fr

- **Important** : pour les activités sportives, chaque participant devra se munir de son propre tapis de sol
- Pour toute pratique sportive, un **certificat médical sera demandé**. L'adhésion à l'AGF est obligatoire. La cotisation annuelle s'élève à 22€ pour toute une famille (foyer fiscal); elle ouvre droit à une déduction fiscale. Le chèque pour la cotisation doit être fait séparément.
- Les tarifs s'entendent hors cotisation AGF et couvrent 30 séances à compter de septembre 2023
- Les coupons-sport ANCV ou chèques vacances sont acceptés suivant les règles en vigueur et uniquement pour le règlement de la participation à l'activité

Pour ses activités, l'AGF a souscrit une assurance « responsabilité civile », toutefois **chaque participant doit s'assurer qu'il est bien couvert par sa responsabilité civile personnelle.**

www.agf67.fr



L'AGF c'est surtout :

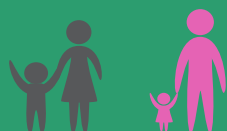

5 664
familles
membres



une présence dans **73**
communes
du département



635
bénévoles



438
salariés



3 323
places d'accueil
pour l'enfant

UNE ÉCOUTE ET UN ACCOMPAGNEMENT AU QUOTIDIEN !